



Ministerio de Educación  
Guatemala

# REGISTRO FOTOGRÁFICO PROGRAMA DE MANTENIMIENTO DE EDIFICIOS ESCOLARES PÚBLICOS

PRA-FOR-123  
Versión 1

SITUACIÓN DEFICIENCIAS DETERMINADAS

PREVIO

DURANTE

POSTERIOR

DEPARTAMENTO:	EL PROGRESO	MUNICIPIO:	SANSARE
NOMBRE DEL ESTABLECIMIENTO:	EODP ANEXA A EORM	DIRECCIÓN DEL ESTABLECIMIENTO:	ALDEA SAN FELIPE LA TABLA
CÓDIGO DEL ESTABLECIMIENTO:	02-06-0468-42	FECHA:	20/02/2024



Foto1: Ingresa el agua al salón de clase, por lo dañado del techo.



Foto 2: lámparas en mal estado y sin funcionar.



Foto 3: Lámparas sin funcionar.

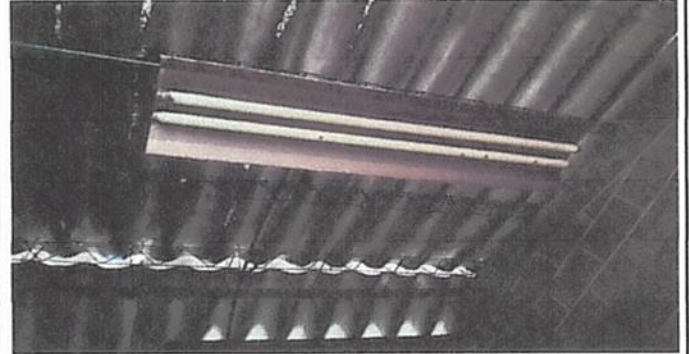

Foto 4: Puerta principal dañada.



Foto 5: malla en mal estado, sostenida por palos podridos.



Foto 6: malla de cerco dañada. Peligro de caer al vacío.

Observación: Si es necesario se pueden agregar hojas adicionales y actualizar el número de hojas.

Firma y sello del Presidente de la OPE



Firma y Sello Director Centro Educativo Público







Ministerio de Educación  
Guatemala

### REGISTRO FOTOGRÁFICO PROGRAMA DE MANTENIMIENTO DE EDIFICIOS ESCOLARES PÚBLICOS

PRA-FOR-123  
Versión 1

SITUACIÓN DEFICIENCIAS DETERMINADAS

PREVIO

DURANTE

POSTERIOR

DEPARTAMENTO:	EL PROGRESO	MUNICIPIO:	SANSARE
NOMBRE DEL ESTABLECIMIENTO:	EODP ANEXA A EORM	DIRECCIÓN DEL ESTABLECIMIENTO:	ALDEA SAN FELIPE LA TABLA
CÓDIGO DEL ESTABLECIMIENTO:	02-06-0468-42	FECHA:	20/02/2024



FOTO 1: Deslave a causas de lluvias



FOTO 2: Desprendimiento de tierra



FOTO 3: Saturación de lodo en la puerta



FOTO 4: Techo con agujeros



FOTO 5: Techo con agujeros

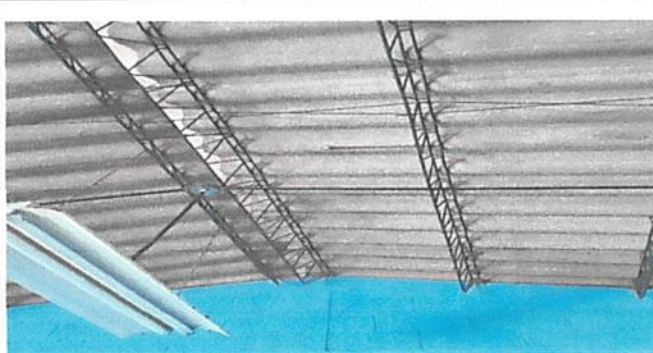

FOTO 6: Techo rajado

Observación: Si es necesario se pueden agregar hojas adicionales y actualizar el número de hojas.

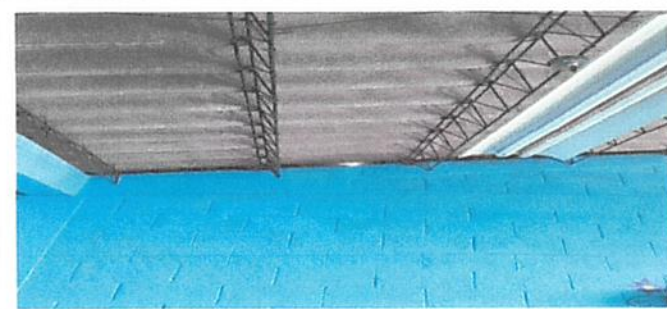
Firma y sello del Presidente de la OPP

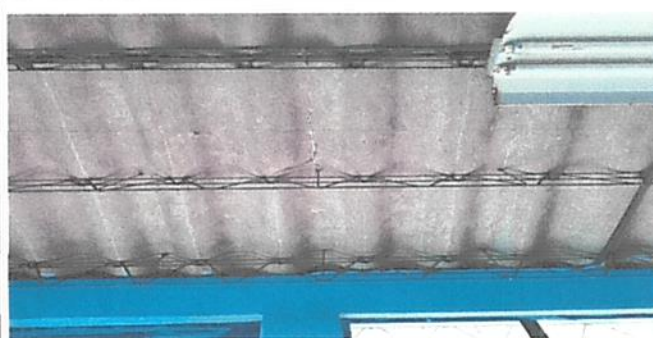

Firma y Sello Director Centro Educativo Público

